



中匯國際保險經紀股份有限公司

体育场馆 公众责任保险

2020-2021年度体育场馆公众责任保险
新增内容解读



I ♥ CPIC



**生命在于运动
您在体育场馆
太平洋保险在您身边**

目录

Contents



01

公众责任保险**简介**

02

公众责任保险**保险方案**

03

公众责任保险**保费标准**

04

公众责任险**服务人员名单**



公众责任保险简介



体育场馆中风险



运动参与者
意外事故
人身伤害
财产损失

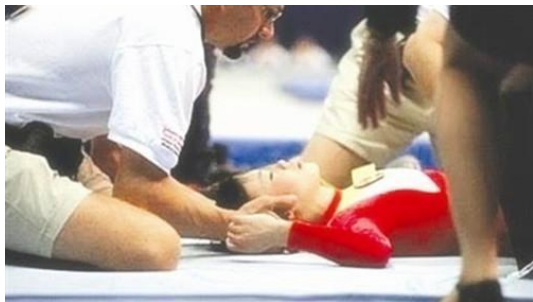



公众责任保险简介

| 投保项目 | 投保险种 | 保险经纪人 | 保险人 |
|----------------------------------------------------|-------|---------------------|----------------------|
| 四川省体育场馆协会场馆类会员单位对四类以下（不包括四类）的体育赛事运动员、观众等第三者应负的法定责任 | 公众责任险 | 中汇国际保险经纪股份有限公司四川分公司 | 中国太平洋财产保险股份有限公司四川分公司 |





公众责任保险简介



公众责任保险来帮忙!

保险人

中国太平洋财产保险股份有限公司
****公司

投保人或被保险人

四川省XXX场馆中心或XXX院校

保险期限

2019年-2020年



保险责任

一般在场馆注册地址和管理范围内的体育场馆（包括但不限于）：

- 1.室内场馆（田径馆、足球馆、篮球馆、排球馆、乒乓球馆、羽毛球馆、游泳馆、保龄球馆、旱冰馆、电竞馆等）、
- 2.室外场馆（田径场、足球场、篮球场、排球场、橄榄球场、乒乓球场、羽毛球场、游泳场、高尔夫球场、网球场、门球场、旱冰场及攀岩、CS、拓展场地（滑雪场及水上运动场不在本方案保障范围）、全民健身路径以及这些区域的相关配套设施设备场地等。





以下附加条款适用于本保险单的各个部分，若其与本保险单的主条款规定相冲突，则以下列条款为准

- 1、广告及装饰装置责任条款
- 2、火灾和爆炸责任条款
- 3、停车场责任条款（院校类场馆无此条款）
- 4、急救费用条款
- 5、急救责任条款
- 6、交叉责任条款
- 7、电梯，机器及大厦自动装置条款
- 8、出租人责任条款
- 9、社交及娱乐场所责任条款
- 10、消防队与水损条款
- 11、客人财产责任条款
- 12、衣帽间条款
- 13、提供物品及服务条款
- 14、建筑物改动条款
- 15、锅炉爆炸条款
- 16、车辆装卸责任条款
- 17、电瓶车责任条款
- 18、错误与遗漏条款
- 19、自动承保新地点条款
- 20、娱乐设施条款
- 21、游泳池及健身房责任条款
- 22、暴力行为，抢劫责任条款
- 23、罢工、暴乱、民众骚乱恶意破坏条款
- 24、卫生装置条款
- 25、食品，饮料责任条款





1、本方案保障人群约定

- (1) 院校类场馆：本校教职工、学生及外来公众人员，场馆中心管理人员除外。
- (2) 地方类场馆：外来公众人员，体育场馆工作人员除外。
- (3) 体育竞赛、运动会（特指一到四类的体育竞赛和运动会）、演唱会期间的运动员、演员、观众及组委会成员不在此方案保障范围。

2、场馆商户特别约定：参保体育场馆内的租赁商户视同为第三者。

3、院校类场馆学生发生保险责任事故赔付约定：本校学生在校馆发生责任事故，如果校方已经投保校方责任险，应当共同分担赔偿责任。

4、本方案项下所有受害人（被侵权人）赔偿标准均适用最高人民法院2003年的人身损害赔偿司法解释（参选公司自行下载附在比选文件里）

5、本保险单的条件和保证将分别适用于每一承保风险，而非共同适用于所有承保风险。因此，对某些条件和保证的违反仅使该违反所适用风险的那一部分保障失效，不影响有关其它风险保障的有效性。

6、猝死特别约定：在本方案承担保障人群在参保体育场馆范围内活动时发生猝死情形时，保险人在保单约定的赔偿限额内承担应由被保险人承担的经济赔偿责任。

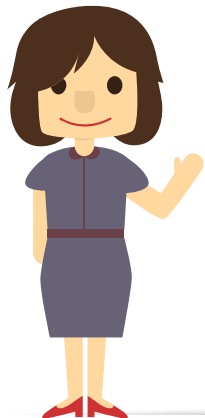



04

《公众责任险》保议处理



在被保险人与保险人之间的一切有关本保险的争议应通过友好协商解决。如果协商不成，可申请仲裁或向有管辖权人民法院提出诉讼。

2

公众责任险保险方案



公众责任险保险方案——保险项目

A



每人伤残、死亡及医疗费赔偿限额RMB**100** 万元

其中：1. 医疗费赔偿限额RMB**20** 万元

2. 个人财产RMB**5000** 元

B



每单累计RMB **300**万元



公众责任险保险方案——免赔额

身故残疾、医疗费

1. 人身伤亡：无免赔
2. 医疗费：每人每次事故免赔额RMB500.00

停车场车辆盗窃

损失每次事故免赔额RMB1000.00或损失金额的20%以高者为准；

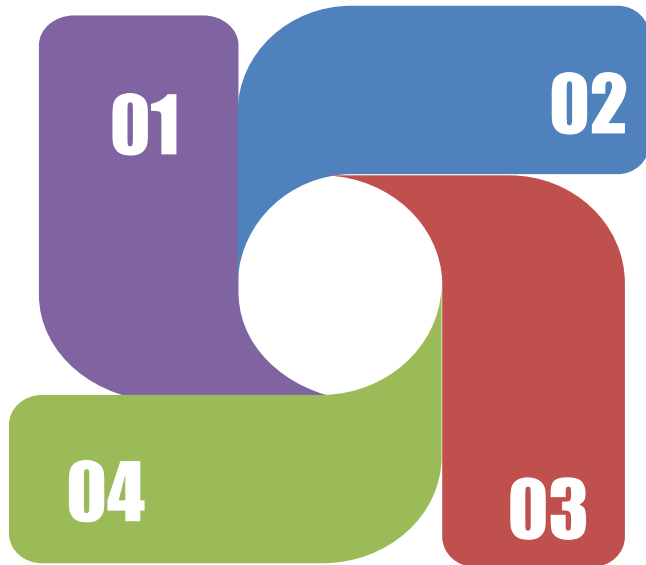

财产损失

1. 个人财产：每人每次事故免赔额RMB500.00
2. 商户财产：每次事故免赔额RMB1000.00或损失金额的10%以高者为准

其他原因损失

每次事故免赔额RMB1000.00或损失金额的10%以高者为准

3

公众责任险保费标准



公众责任险保费标准—今年与去年的对比

方案细化

方案更精准

1. 体育场
2. 体育馆
3. 单片运动场

新增附加

1. 附加游泳池及游泳馆
2. 附加停车场责任

保险费

减少了!



公众责任险保费标准

体育馆（新）

| 序号 | 场地描述 | 每人保障 | 单次保障 累计保障 | 今年 保险费 | 去年 保险费 |
|----|-----------------|-------------------------------------------|----------------------------------------|-----------|-----------|
| 1 | 3000人以下活动 | 伤残、死亡及医疗费 100 万元（其中医疗费 20 万元）、个人财产 5000 元 | 500 万（其中第三者财产损失 250 万元，每一商户财产损失 50 万） | 8,000.00 | 11,500.00 |
| 2 | 3001-6000人以上活动 | 伤残、死亡及医疗费 100 万元（其中医疗费 20 万元）、个人财产 5000 元 | 800 万（其中第三者财产损失 400 万元，每一商户财产损失 50 万） | 10,000.00 | 23,000.00 |
| 3 | 6001-10000人以上活动 | 伤残、死亡及医疗费 100 万元（其中医疗费 20 万元）、个人财产 5000 元 | 1200 万（其中第三者财产损失 600 万元，每一商户财产损失 60 万） | 12,000.00 | 34,500.00 |



公众责任险保费标准

体育场（新）

| 序号 | 场地描述 | 每人保障 | 单次保障 累计保障 | 今年 保险费 |
|----|------------------|-------------------------------------------|-----------------------------------------|-----------|
| 1 | 20000人以下活动 | 伤残、死亡及医疗费 100 万元（其中医疗费 20 万元）、个人财产 5000 元 | 1000万（其中第三者财产损失 500万元，每一商户财产损失 50 万） | 18,000.00 |
| 2 | 20001-40000人以上活动 | 伤残、死亡及医疗费 100 万元（其中医疗费 20 万元）、个人财产 5000 元 | 2000 万（其中第三者财产损失 1000 万元，每一商户财产损失 60 万） | 32,000.00 |
| 3 | 40001-60000人以上活动 | 伤残、死亡及医疗费 100 万元（其中医疗费 20 万元）、个人财产 5000 元 | 3000 万（其中第三者财产损失 1500 万元，每一商户财产损失 60 万） | 46,000.00 |



公众责任险保费标准

单片运动场（新）

| 序号 | 场地描述 | 每人保障 | 单次保障 累计保障 | 今年 保险费 |
|----|----------|-------------------------------------------|---------------------------------|---------------------------|
| 1 | 乒乓球场 | 伤残、死亡及医疗费 100 万元（其中医疗费 20 万元）、个人财产 5000 元 | 200 万（其中第三者财产损失100 万元） | 室外300 元/个 室内 400 元/个 |
| 2 | 羽毛球场、网球场 | 伤残、死亡及医疗费 100 万元（其中医疗费 20 万元）、个人财产 5000元 | 200 万-500万（其中第三者财产损失100 -200万元） | 室外500 元/个 室内 700 元/个 |
| 3 | 篮球、足球、排球 | 伤残、死亡及医疗费 100 万元（其中医疗费 20 万元）、个人财产 5000元 | 500 万（其中第三者财产损失200 万元） | 室外2000 元/个 室内 4000 元/个 |



公众责任险保费标准

附加条款：游泳池及游泳馆责任险

| 序号 | 场地描述 | 每人保障 | 单次保障 累计保障 | 今年 保险费 |
|----|-------------------|---------------------------------------------|-------------------------|-----------|
| 1 | 室外游泳池（开放时间半年左右） | 伤残、死亡及医疗费 100 万元（其中医疗费 20 万元）、个人财产损失 5000 元 | 800 万（其中第三者财产损失 300 万元） | 8,000.00 |
| 2 | 室内恒温游泳池（开放时间半年左右） | 伤残、死亡及医疗费 100 万元（其中医疗费 20 万元）、个人财产损失 5000 元 | 800 万（其中第三者财产损失 300 万元） | 12,000.00 |



公众责任险保费标准

附加条款：停车场责任险

| 序号 | 场地描述 | 每车保障 | 单次保障 累计保障 | 每个车位保 费 |
|----|-------------------|-------------------|------------------|------------|
| 1 | 300个车位以下 | 每车每次事故赔偿限额 20万 | 每次及累计保额 300 万 | 35.00 |
| 2 | 301个-600个 车位以上 | 每车每次事故赔偿限额 20万 | 每次及累计保额 500 万 | 31.00 |

4

公众责任险服务人员



公众责任险服务人员

中国太平洋财产保险股份有限公司四川分公司市州联系人目录

| 中心支公司 | 业务联系人 | 联系电话 |
|-------|-------|-------------|
| 成都 | 汤莉 | 13350096771 |
| 达州 | 龚照洪 | 13778384849 |
| 德阳 | 钟玉彬 | 13990277329 |
| 广安 | 郭璞 | 18982622706 |
| 广元 | 杨晓萍 | 18980162907 |
| 乐山 | 刘松 | 13990632399 |
| 凉山 | 胡珊 | 13608142951 |
| 泸州 | 余蕾 | 18982785855 |
| 眉山 | 杨俊 | 13990329788 |
| 绵阳 | 张虹 | 18681630166 |
| 南充 | 熊雪峰 | 13628024922 |
| 内江 | 朱丽 | 15802862858 |
| 攀枝花 | 姚乐武 | 13882358000 |
| 遂宁 | 蒋敏 | 13568720241 |
| 雅安 | 杨剑 | 13981617118 |
| 宜宾 | 罗常荣 | 13990986806 |
| 资阳 | 吴强 | 13778999639 |
| 自贡 | 谢崇军 | 13608152639 |
| 巴中 | 刘晓明 | 13881653303 |
| 甘孜 | 杨杰 | 15183604326 |
| 阿坝 | 胡晓蓉 | 13541572847 |



公众责任险服务人员

发生紧急或重大保险事故时，请第一时间联系



1. 中汇国际保险经纪股份有限公司四川分公司：

汪道伟 **18981795913** 李钟清 **18683887217**

2. 保险公司服务专员

中国太平洋财产保险股份有限公司四川分公司

汤莉 **13350096771** 刘丽君 **13880465256**



公众责任险服务人员——发生保险事故时



- 1.请及时联系各地市州保险服务人员进行保险报案
- 2.拨打保险公司全国**7*24**小时服务热线**95500**进行保险报案。

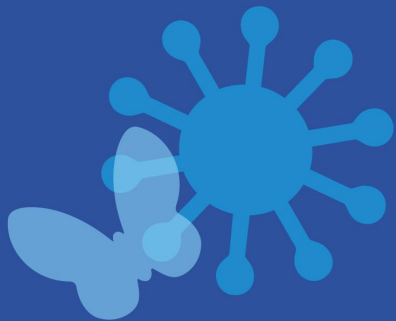

感谢聆听！